

## ส่วนที่ 1

### ข้อมูลพื้นฐานของสถานศึกษา

#### 1.1 ข้อมูลทั่วไป

##### ประวัติความเป็นมา

โรงเรียนดงบังพิสัยนวการนุสรณ์ เดิมเป็นสาขาโรงเรียนนาคุณประชาสรรค์ โดยนายสุรศักดิ์ ศิริ ตำแหน่ง อาจารย์ 1 ระดับ 5 โรงเรียนนาคุณประชาสรรค์ เป็นผู้ประสานงานการจัดตั้งโรงเรียนสาขา

ปี พ.ศ. 2533 ได้รับอนุมัติให้จัดตั้งเป็นสาขาของโรงเรียนนาคุณประชาสรรค์ โดยใช้ศูนย์พัฒนาตำบลดงบังเป็นสถานที่เรียนชั่วคราว โรงเรียนนาคุณประชาสรรค์ ได้อนุมัติให้นายสุรศักดิ์ ศิริ ตำแหน่ง อาจารย์ 1 ระดับ 5 มาปฏิบัติหน้าที่เป็นผู้ประสานงานโรงเรียนสาขา ปีการศึกษา 2534 เปิดรับสมัครนักเรียนชั้นมัธยมศึกษาปีที่ 1 เข้าเรียนรุ่นแรก วันที่ 26 กุมภาพันธ์ 2535 ได้รับอนุมัติจาก กรมสามัญศึกษาให้จัดตั้งเป็นโรงเรียนมัธยมศึกษา เปิดสอนระดับชั้นมัธยมศึกษาตอนต้น โดยใช้ชื่อว่า “โรงเรียนดงบังพิสัยนวการนุสรณ์” ซึ่งหลวงพ่อบุญศรีพิสัยนวการ (หลวงปู่ตื้อ อินทมโฆ) เจ้าคณะอำเภอนาคุณ วัดดงบังโพธาราม เป็นผู้อุปถัมภ์โรงเรียน ได้กรุณาให้ใช้ชื่อ “พิสัยนวการ” ของท่านเป็นส่วนหนึ่งของชื่อโรงเรียน สภาตำบลดงบัง ได้อนุมัติที่ดินดอนป่ายางสาธารณประโยชน์ เนื้อที่ 41 ไร่ 1 งาน 38 ตารางวา เป็นสถานที่ก่อสร้างโรงเรียน

ปี พ.ศ. 2535 นายสุรศักดิ์ ศิริ ได้รับการอนุมัติแต่งตั้งจากกรมสามัญศึกษา ให้ดำรงตำแหน่ง ครูใหญ่ ต่อมาปีการศึกษา 2538 โรงเรียนได้รับอนุมัติให้เปิดทำการเรียนการสอนถึงระดับชั้นมัธยมศึกษาตอนปลาย มีนายสุรศักดิ์ ศิริ ดำรงตำแหน่ง อาจารย์ใหญ่ และผู้อำนวยการตามลำดับ

ปี พ.ศ. 2544 นายสุรศักดิ์ ศิริ ได้รับอนุมัติจากกรมสามัญศึกษาให้ย้ายไปดำรงตำแหน่งผู้อำนวยการโรงเรียนลาดบัวหลวงไพโรจน์วิทยา จังหวัดพระนครศรีอยุธยา

ปี พ.ศ. 2544 นายสุรเชษฐ์ ช่างถม ตำแหน่งผู้ช่วยผู้อำนวยการโรงเรียนวาปีปทุม ได้รับการคัดเลือกจากการสอบได้ในตำแหน่งผู้อำนวยการ จากกรมสามัญศึกษาให้ย้ายมาดำรงตำแหน่งผู้อำนวยการโรงเรียนดงบังพิสัยนวการนุสรณ์ แทนเมื่อวันที่ 9 กุมภาพันธ์ พ.ศ. 2544

ปี พ.ศ. 2549 นายสุรเชษฐ์ ช่างถม ได้รับอนุมัติให้ย้ายไปดำรงตำแหน่งผู้อำนวยการโรงเรียนประชาพัฒนา อำเภอกวาปีปทุม จังหวัดมหาสารคาม เมื่อวันที่ 9 กุมภาพันธ์ 2549

ปี พ.ศ. 2549 นายทรงรัตน์ ธนมาลาพงศ์ ผู้อำนวยการโรงเรียนปอพานพิทยาคม รัชมังคลาภิเษก ได้รับอนุมัติให้ย้ายมาดำรงตำแหน่งผู้อำนวยการโรงเรียนดงบังพิสัยนวการนุสรณ์ แทนเมื่อวันที่ 17 กุมภาพันธ์ 2549

ปี พ.ศ. 2556 นายทรงรัตน์ ธนมาลาพงศ์ ได้รับอนุมัติให้ย้ายไปดำรงตำแหน่งผู้อำนวยการโรงเรียนเชียงยืนพิทยาคม อำเภอเชียงยืน จังหวัดมหาสารคาม เมื่อวันที่ 21 สิงหาคม พ.ศ. 2556

ปี พ.ศ. 2556 ดร.นิพนธ์ ยศดา ตำแหน่งผู้อำนวยการโรงเรียนยางวิทยาคม ได้รับอนุมัติให้ย้ายมาดำรงตำแหน่งผู้อำนวยการโรงเรียนดงบังพิสัยนวการนุสรณ์ แทนเมื่อวันที่ 22 สิงหาคม พ.ศ. 2556

ปี พ.ศ. 2558 ดร.นิพนธ์ ยศดา ได้รับอนุมัติให้ย้ายไปดำรงตำแหน่งผู้อำนวยการโรงเรียนสารคามพิทยาคม อำเภอเมือง จังหวัดมหาสารคาม เมื่อวันที่ 3 ธันวาคม พ.ศ. 2558

ปี พ.ศ. 2558 ดร.ประสิทธิ์ ชาญศิริ ตำแหน่งผู้อำนวยการโรงเรียนแกดำวิทยาคาร ได้รับอนุมัติให้ย้ายมาดำรงตำแหน่งผู้อำนวยการโรงเรียนดงบังพิสัยนวการนุสรณ์ แทนเมื่อวันที่ 14 ธันวาคม พ.ศ. 2558

ปี พ.ศ. 2561 ดร.ประสิทธิ์ ชาญศิริ ได้รับอนุมัติให้ย้ายไปดำรงตำแหน่งผู้อำนวยการโรงเรียนนาคุณประชา สรรพ์ อำเภอนาคุณ จังหวัดมหาสารคาม เมื่อวันที่ 25 เดือนตุลาคม พ.ศ. 2561

ปี พ.ศ. 2561 ดร. เอกลักษณ์ บุญท้าว ตำแหน่งผู้อำนวยการโรงเรียนโพนงาน ได้รับอนุมัติให้ย้ายมาดำรง ตำแหน่งผู้อำนวยการโรงเรียนดงบังพิสัยนวการนุสรณ์ แทนเมื่อวันที่ 25 เดือนตุลาคม พ.ศ. 2561 จนถึงปัจจุบัน

### ที่ตั้ง ขนาดโรงเรียน

โรงเรียนดงบังพิสัยนวการ ที่อยู่ เลขที่ 30 หมู่ที่ 5 ตำบลดงบัง อำเภอนาคุณ จังหวัดมหาสารคาม สังกัด สำนักงานเขตพื้นที่การศึกษามัธยมศึกษา เขต 26 โทร 043 – 933065 โทรสาร 043 – 993079 website <http://www.dbps.ac.th>

เปิดสอนตั้งแต่ระดับชั้นมัธยมศึกษาปีที่ 1 ถึงระดับชั้นมัธยมศึกษาปีที่ 6 โปรแกรมที่เปิดสอน วิทยุ-คณิต มีเนื้อที่ 41 ไร่ 1 งาน 38 ตารางวา โดยมีทางหลวงสายวิชีแลนด์ (ช่วงวาปีปทุม-พยัคฆภูมิพิสัย) ผ่านหน้าโรงเรียน ซึ่งมีระยะทางห่างจากจังหวัดและอำเภอดังนี้

- ระยะทางห่างจากอำเภอนาคุณ 10 กิโลเมตร
- ระยะทางห่างจากอำเภอพยัคฆภูมิพิสัย 16 กิโลเมตร
- ระยะทางจากห่างจังหวัดมหาสารคาม 65 กิโลเมตร
- ระยะทางห่างจากกรุงเทพมหานคร 440 กิโลเมตร

### อาณาเขตติดต่อ

- ทิศเหนือ จดบ้านโนนเขวา ตำบลดงบัง อำเภอนาคุณ จังหวัดมหาสารคาม
- ทิศใต้ จดบ้านดงบัง ตำบลดงบัง อำเภอนาคุณ จังหวัดมหาสารคาม
- ทิศตะวันออกจด ถนนทางหลวงสายวิชีแลนด์ (ช่วงวาปีปทุม-พยัคฆภูมิพิสัย)
- ทิศตะวันตกจด บ้านแก่น้อย ตำบลดงบัง อำเภอนาคุณ จังหวัดมหาสารคาม

### โครงสร้างการบริหารงานโรงเรียนดงบังพิสัยนวการนุสรณ์

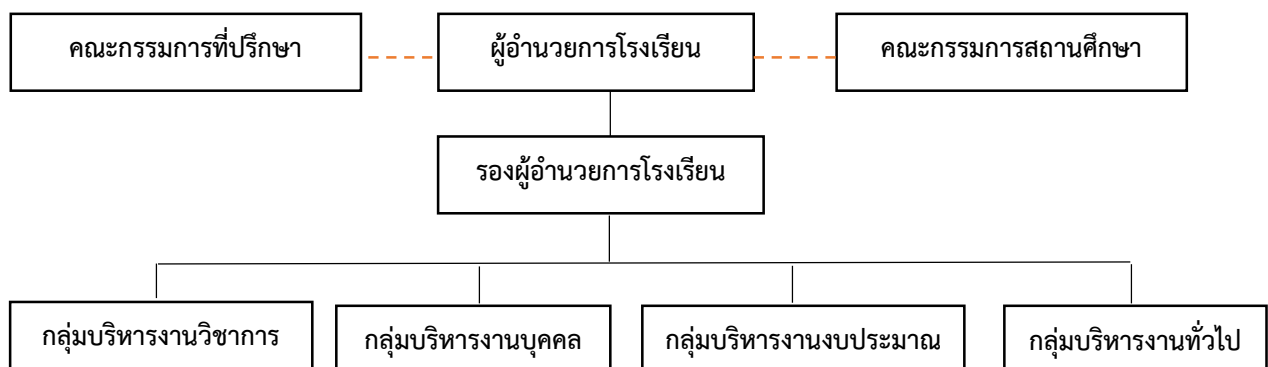

## ข้อมูลเกี่ยวกับบุคลากร

## ทำเนียบผู้บริหารโรงเรียน

ชื่อ	ตำแหน่ง	ปี
นายสุรศักดิ์ ศิริ	ผู้ประสานงานสาขา	2534-2535
นายสุรศักดิ์ ศิริ	ครูใหญ่	2535-2537
นายสุรศักดิ์ ศิริ	อาจารย์ใหญ่	2537-2539
นายสุรศักดิ์ ศิริ	ผู้อำนวยการ	2539-1544
นายสุรเชษฐ์ ช่างถม	ผู้อำนวยการ	2544-2549
นายทรงรัตน์ ธนมมาลาพงศ์	ผู้อำนวยการ	2549-2556
นายนิพนธ์ ยศดา	ผู้อำนวยการ	2556-2558
นายประสิทธิ์ ชาญศิริ	ผู้อำนวยการ	2558 – 2561
นายเอกลักษณ์ บุญท้าว	ผู้อำนวยการ	2561 – ปัจจุบัน

## ข้อมูลบุคลากร

ที่	บุคลากร	จำนวน	รวม
1	ผู้อำนวยการ	1	1
2	รองผู้อำนวยการ	1	1
3	ข้าราชการครู	23	23
4	พนักงานราชการ	1	1
5	เจ้าหน้าที่งานธุรการ	1	1
6	พี่เลี้ยงเด็กพิการ	1	1
7	ช่างปูน 4	2	2
8	พนักงานขับรถ	1	1
9	นักการภารโรง	1	1
10	ยาม	1	1
<b>รวมทั้งหมด</b>			<b>33</b>

## ข้อมูลผู้บริหาร

ที่	ชื่อ-สกุล	ตำแหน่ง	วิทยฐานะ	วุฒิ	วิชาเอก
1	นายเอกลักษณ์ บุญท้าว	ผู้อำนวยการ	ชำนาญการพิเศษ	ค.ด.	การบริหารจัดการศึกษา
2	นายเฉลิมชัย สิบสุนทร	รองผู้อำนวยการ	ชำนาญการพิเศษ	ป. บัณฑิต	บริหารการศึกษา

## ข้อมูลข้าราชการครู

ที่	ชื่อ-สกุล	ตำแหน่ง	วิทยฐานะ	วุฒิ	วิชาเอก
1	นายวันชัย ดอกไม้ทอง	ครู	ชำนาญการพิเศษ	ศษ.บ.	สังคมศึกษา
2	นายวิรุฬห คุณเวียน	ครู	ชำนาญการพิเศษ	ค.บ.	วิทยาศาสตร์ทั่วไป
3	นายพงศธร ผ่านสำแดง	ครู	ชำนาญการพิเศษ	ค.บ.	ชีววิทยา
4	นางกรรณิกา สิงมาดา	ครู	ชำนาญการพิเศษ	ค.บ.	ภาษาอังกฤษ
5	นางวันเพ็ญ การสอน	ครู	ชำนาญการพิเศษ	กศ.บ.	ภาษาไทย
6	นางวิลาวัลย์ ปักกาเวสา	ครู	ชำนาญการพิเศษ	ศศ.บ.	ภาษาอังกฤษ
7	นางสุกัญญา โยธายุทธ	ครู	ชำนาญการพิเศษ	ค.บ. ศษ.ม.	วิทยาศาสตร์ทั่วไป บริหารการศึกษา
8	นายอดิศร จันทร์สด	ครู	ชำนาญการพิเศษ	กศ.บ.	พลศึกษา
9	นายภานุพงษ์ วังหนองเสียว	ครู	ชำนาญการพิเศษ	ค.บ. ค.บ. ศษ.ม.	วิทยาศาสตร์ทั่วไป สังคมศึกษา บริหารการศึกษา
10	นางสาวปิยะพร ภาภูตานนท์	ครู	ชำนาญการพิเศษ	ศษ.บ.	คณิตศาสตร์
11	นางลัดดา ปักสังคะเนย์	ครู	ชำนาญการพิเศษ	วท.บ.	เคมี
12	นางสาวประภาพรพรณ ฝ้ายเทศ	ครู	ชำนาญการพิเศษ	ค.บ. กศ.ม.	เคมี หลักสูตรและการสอน
13	นางสาววิจิตราภรณ์ กมลเลิศ	ครู	ชำนาญการพิเศษ	บธ.บ	คอมพิวเตอร์ธุรกิจ
14	นายจรรยา โยธายุทธ	ครู	ชำนาญการ	ค.บ. ศษ.ม	อุตสาหกรรม บริหารการศึกษา
15	นายสมพร เหล่าทองสาร	ครู	ชำนาญการพิเศษ	วท.บ.	ฟิสิกส์
16	นางพัชรี วงชาลี	ครู	ชำนาญการพิเศษ	วท.บ.	ฟิสิกส์
17	นางชลิฎา ยศดา	ครู	ชำนาญการ	วท.บ.	เคมี
18	นางสาวอัจฉรีย์ ปินะเก	ครู	ชำนาญการพิเศษ	ศศ.บ.	รัฐศาสตร์
19	นางสาวปิยะนุช ทองล้วน	ครู	-	ค.บ.	ศิลปศึกษา
20	ว่าที่ ร.ต.หญิงนริศรา ภูนิคม	ครู	-	กศ.บ.	คณิตศาสตร์
21	นายบรรพต ชาวสลับ	ครู	-	กศ.บ.	คณิตศาสตร์
22	นายเศรษฐบุตร์ ยอดสะเทิน	ครู	-	ค.บ.	ภาษาอังกฤษ
23	นางสาวสาวิตรี ฉลุทอง	ครู	-	ศ.ษ.บ.	คหกรรม

## ข้อมูลพนักงานราชการ/ครูอัตราจ้าง

ที่	ชื่อ-สกุล	ตำแหน่ง	วุฒิ	วิชาเอก
1	นายไมตรี ปะวะเสนะ	พนักงานราชการ	ค.บ.	ดนตรีศึกษา
2	นางระวีวรรณ ยอดญาติไทย	ครูผู้ทรงคุณค่า	ค.บ.	ภาษาไทย
3	นางสาวธนาพร ทมเจริญ	ครูพี่เลี้ยงเด็กพิการ	ศศ.บ.	ภาษาจีน

## ข้อมูลบุคลากรอื่น ๆ

ที่	ชื่อ-สกุล	ตำแหน่ง	วุฒิ	วิชาเอก
1	นายกิตติคุณ บุรี	เจ้าหน้าที่ธุรการ	วท.บ.	
2	นายทวีศักดิ์ จันทาห้วง	ช่างปูน 4	ม.ศ. 5	-
3	นายไพรัตน์ ประเสริฐโส	ช่างปูน 4	ม.6	-
4	นายสงกา ปัจจยโคนัง	พนักงานขับรถ	ป.6	-
5	นายสุริยะ ชื่นกันกง	นักการภารโรงอัตราจ้าง	ป.6	-
6	นายปิยะ ทุมมาตร	เจ้าหน้าที่ รปภ.	ม.6	-

## ข้อมูลนักเรียน ปีการศึกษา 2563

ชั้น	เพศ		ห้อง	จำนวนนักเรียน
	ชาย	หญิง		
มัธยมศึกษาปีที่ 1/1	13	8	1	21
มัธยมศึกษาปีที่ 1/2	12	8	1	20
มัธยมศึกษาปีที่ 1/3	17	5	1	22
มัธยมศึกษาปีที่ 2/1	13	15	1	25
มัธยมศึกษาปีที่ 2/2	15	12	1	27
มัธยมศึกษาปีที่ 3/1	11	12	1	23
มัธยมศึกษาปีที่ 3/2	11	12	1	23
มัธยมศึกษาปีที่ 3/3	10	11	1	21
มัธยมศึกษาปีที่ 4/1	10	12	1	22
มัธยมศึกษาปีที่ 4/2	9	12	1	21
มัธยมศึกษาปีที่ 4/3	10	8	1	18
มัธยมศึกษาปีที่ 5/1	10	14	1	24
มัธยมศึกษาปีที่ 5/2	10	15	1	25
มัธยมศึกษาปีที่ 6/1	8	10	1	18
มัธยมศึกษาปีที่ 6/2	8	10	1	18
<b>รวม</b>	<b>167</b>	<b>164</b>	<b>15</b>	<b>331</b>

ข้อมูลนักเรียน ปีการศึกษา 2562 แยกตามระดับชั้น  
ระดับชั้นมัธยมศึกษาตอนต้น

ชั้น	เพศ		ห้อง	จำนวนนักเรียน
	ชาย	หญิง		
มัธยมศึกษาปีที่ 1	42	21	3	63
มัธยมศึกษาปีที่ 2	28	27	2	55
มัธยมศึกษาปีที่ 3	32	35	3	67
<b>รวม</b>	<b>102</b>	<b>83</b>	<b>8</b>	<b>185</b>

## ระดับชั้นมัธยมศึกษาตอนปลาย

ชั้น	เพศ		ห้อง	จำนวนนักเรียน
	ชาย	หญิง		
มัธยมศึกษาปีที่ 4	29	32	3	61
มัธยมศึกษาปีที่ 5	20	29	2	49
มัธยมศึกษาปีที่ 6	16	20	2	36
รวม	65	81	7	146

## ข้อมูล ประชาชนชาวบ้าน ภูมิปัญญาท้องถิ่น พระสงฆ์ และผู้ทรงคุณวุฒิที่มาให้ความรู้

ที่	ชื่อ-สกุล	มีความรู้ความชำนาญ
1	พระครูสวัสดิ์ ถาวโร (เจ้าคณะตำบลดงบัง)	พิธีกรรมทางศาสนา
2	พระครูโสภณ เจติยาภิรักษ์ (เจ้าคณะอำเภอหาดใหญ่)	ศาสนพิธี
3	นางบัวรม คมะปะโน	การถนอมอาหาร
4	นางเข็มพร ชัยโก	การทำอาหาร
5	นายบุญมี พลคำมาก	หนังประมอทัย ประวัติศาสตร์พื้นบ้าน
6	นายประเสริฐศิลป์ พวงสีเคน	แม่ไม้มวยไทย
7	นางพุดธา จันดาหัวดั่ง	การทอผ้าไหม การย้อมสีไหมแบบต่าง ๆ
8	อาจารย์อำพร แสงไชยา	การวาดภาพ
9	อาจารย์ศรีพัฒน์ เทศารินทร์	การวาดภาพ
10	นายปรีชา การุณ	หนังประมอทัย ละครใบ้
11	นายศักดิ์ดา คุ่นเคย	หนังประมอทัย ละครใบ้
12	นายทรงชัย ศรีสารคาม	ทำเต็น

## ข้อมูลหมู่บ้านที่ผู้ปกครองส่งบุตรหลานมาเรียน

ที่	หมู่บ้าน	ที่	หมู่บ้าน	ที่	หมู่บ้าน
1	ยางสะอาด	12	หนองแคนน้อย	23	โนนรัง
2	โนนเขวา	13	หลุบควัน	24	หนองฝาง
3	หนองแก	14	แก่นคำ	25	หนองแวง
4	หนองปลิง	15	โพธิ์เงิน	26	หนองซุ่น
5	หนองพอก	16	บ้านไต้	27	โนนสวรรค์
6	แก่น้อย	17	โพธิ์ทอง	28	วังคู
7	ดงบังหมู่ 5	18	กุสันดรรัตน์	29	มะชม
8	ดงบังหมู่ 8	19	นาคูน	30	หนองบะ
9	ยางอีไล	20	หนองหิน	31	หนองสนม
10	ดอนก่อ	21	ป่อพาน	32	ม่วง
11	หนองบัวคู	22	หนองแฝก	33	เขวาเตา

ที่	หมู่บ้าน	ที่	หมู่บ้าน	ที่	หมู่บ้าน
34	ภารแอ่น	39	เตาป่า	44	แดงโพง
35	นาสีนวล	40	หนองกลางดง	45	ปะหลาน
36	เหล่าน้อย	41	หนองยาง	46	เหล่านิ้ว
37	ดงบาก	42	หนองท่อม	47	พยัคฆภูมิพิสัย
38	ตาเต็น	43	หนองพุก		

### ข้อมูลชุมชน

สภาพชุมชนรอบบริเวณโรงเรียนมีลักษณะเป็นตำบลมี 8 หมู่บ้าน ประกอบด้วย

- |                   |                |
|-------------------|----------------|
| 1 บ้านดงบังหมู่ 5 | 5 บ้านหนองปลิง |
| 2 บ้านดงบังหมู่ 8 | 6 บ้านยางสะอาด |
| 3 บ้านหนองพอก     | 7 บ้านหนองแก   |
| 4 บ้านแก่น้อย     | 8 บ้านโนนเขว   |

มีประชากรประมาณ 2,500 คน บริเวณใกล้เคียงโดยรอบโรงเรียนได้แก่ พื้นที่เกษตรกรรม ดอนป่ายาง สาธารณประโยชน์ โรงเรียนชุมชนดงบัง สังกัดสำนักงานเขตพื้นที่การศึกษาประถมศึกษา เขต 2 ร้านค้า ทางหลวงแผ่นดินสายนิวซีแลนด์ ช่วงวาปีปทุม-พยัคฆภูมิพิสัย อาชีพหลักของชุมชนคือเกษตรกรรม นับถือศาสนาพุทธ สภาพความเป็นอยู่ยากจน เนื่องจากผลผลิตทางการเกษตรตกต่ำ ประกอบกับความแห้งแล้งดินเค็ม และมี การว่างงานสูง ในปีหนึ่ง ๆ ใช้เวลาในการทำการเกษตรโดยเฉลี่ยประมาณ 4 เดือน เวลาที่เหลือจะเป็นเวลา ว่างงาน นอกนั้นจะประกอบอาชีพค้าขาย แหล่งค้าขายหลักจะอยู่บริเวณสามแยกบ้านยางสะอาด มีร้านขายของชำ ร้านขายเสื้อผ้าสำเร็จรูป ร้านอาหาร รถตู้ให้เช่า ร้านขายเครื่องใช้ไฟฟ้า ร้านตัดผม ร้านซูเปอร์มาร์ท ร้านขายเฟอร์นิเจอร์ ปั้นน้ำมัน การคมนาคมสะดวก มีรถประจำทางผ่านหลายสาย ประกอบด้วยสายขอนแก่น-สุรินทร์ สายมุกดาหาร-ระยอง สายร้อยเอ็ด-บุรีรัมย์ สายวาปีปทุม-กรุงเทพมหานคร สายร้อยเอ็ด-กรุงเทพมหานคร ความสัมพันธ์ระหว่างชุมชนกับสถานศึกษาเป็นไปด้วยดี แต่มีบทบาทในการบริหารการจัดการศึกษาน้อย ประเพณี/ศิลปวัฒนธรรมท้องถิ่นที่เป็นที่รู้จักโดยทั่วไป คือ ประเพณีบุญบั้งไฟ ประเพณีบุญผะเหวด ประเพณีงานนมัสการพระธาตุนาดูน ศิลปะอุปแต้ม วัดดงบังโพธาราม วัดป่าหนองพอก ผู้ปกครองส่วนใหญ่ จบการศึกษา ระดับต่ำกว่าปริญญาตรี ประกอบอาชีพ

- |                      |           |
|----------------------|-----------|
| - รับราชการ          | ร้อยละ 5  |
| - รับจ้าง            | ร้อยละ 5  |
| - เกษตรกร            | ร้อยละ 75 |
| - พนักงานรัฐวิสาหกิจ | ร้อยละ 2  |
| - ธุรกิจส่วนตัว      | ร้อยละ 10 |
| - อื่นๆ              | ร้อยละ 3  |

นับถือศาสนาพุทธ คิดเป็นร้อยละ 95 ฐานะทางเศรษฐกิจ /รายได้โดยเฉลี่ยต่อครอบครัว 40,000 บาท ต่อปี จำนวนคนเฉลี่ยต่อครอบครัว 4 คน

# แผนที่โรงเรียน

## แผนผังบริเวณโรงเรียนดงบังพิสัยนวการนุสรณ์

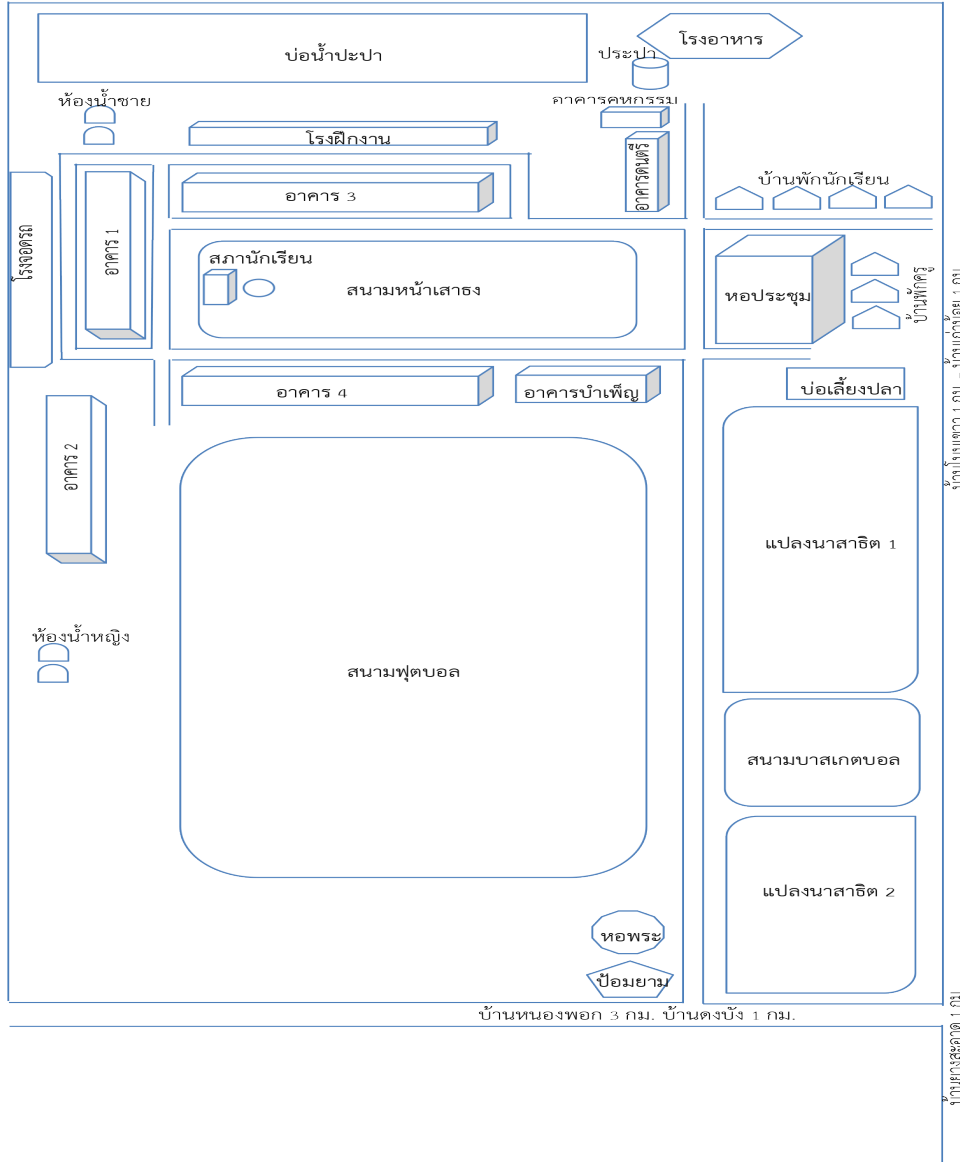

พิกัด: 16 กม. - วังใหญ่ 25 กม. (ถนนพหลโยธิน) จังหวัดนครราชสีมา